

1 CORTE G
ESCALA 1 : 100

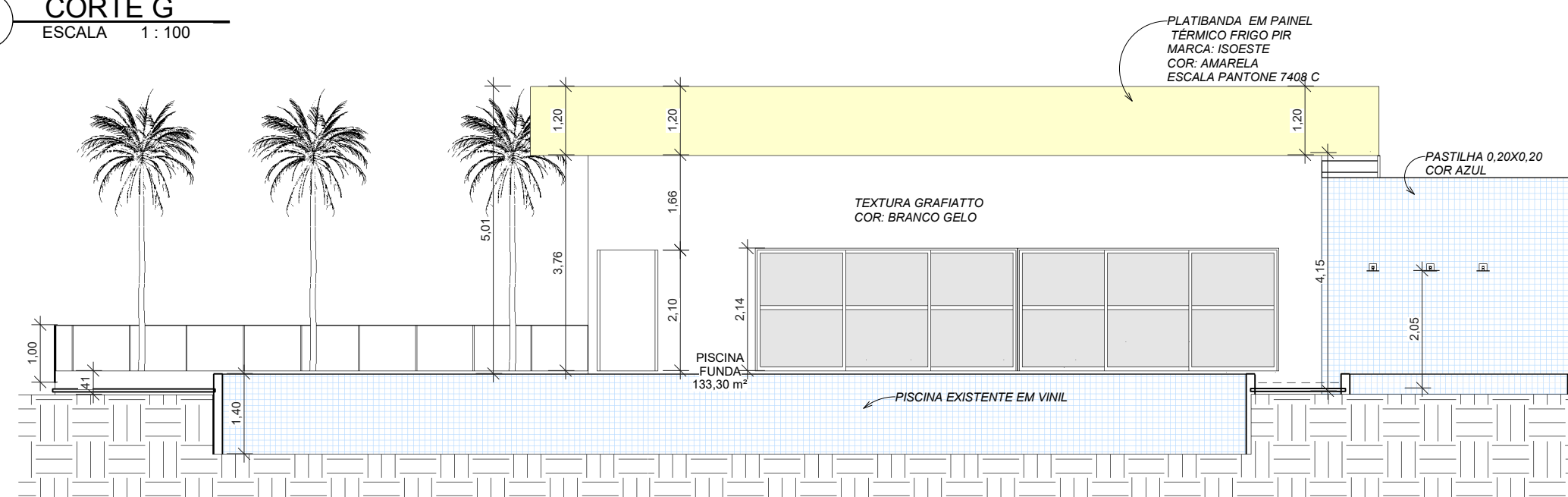

2 CORTE H
ESCALA 1 : 100

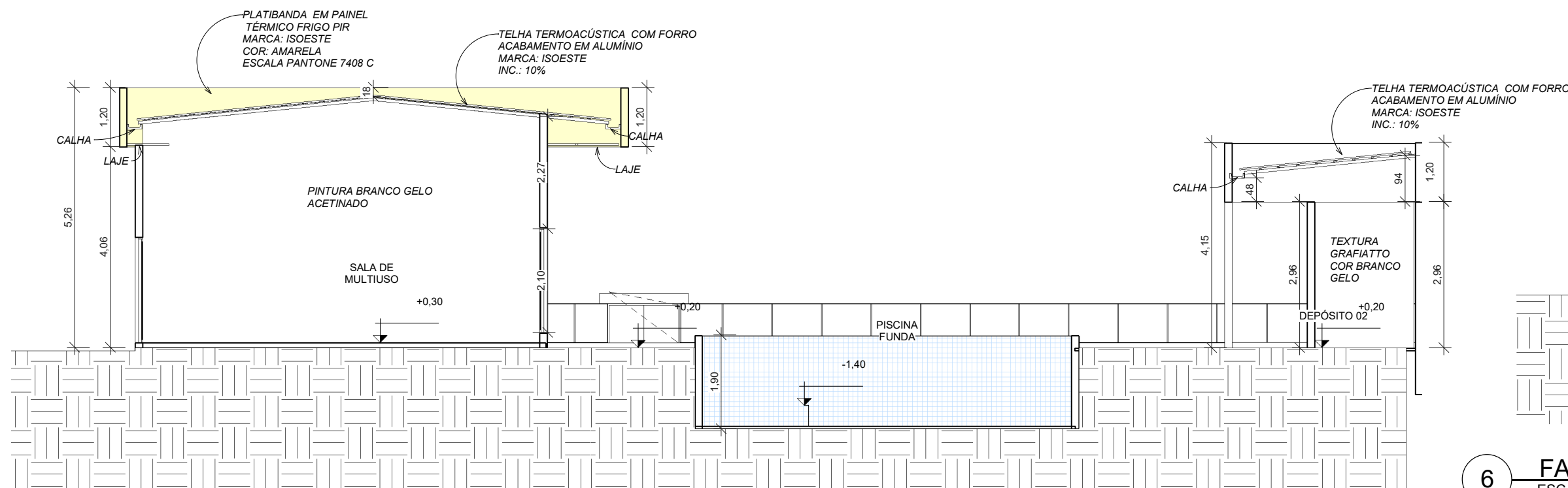

3 CORTE I
ESCALA 1 : 100

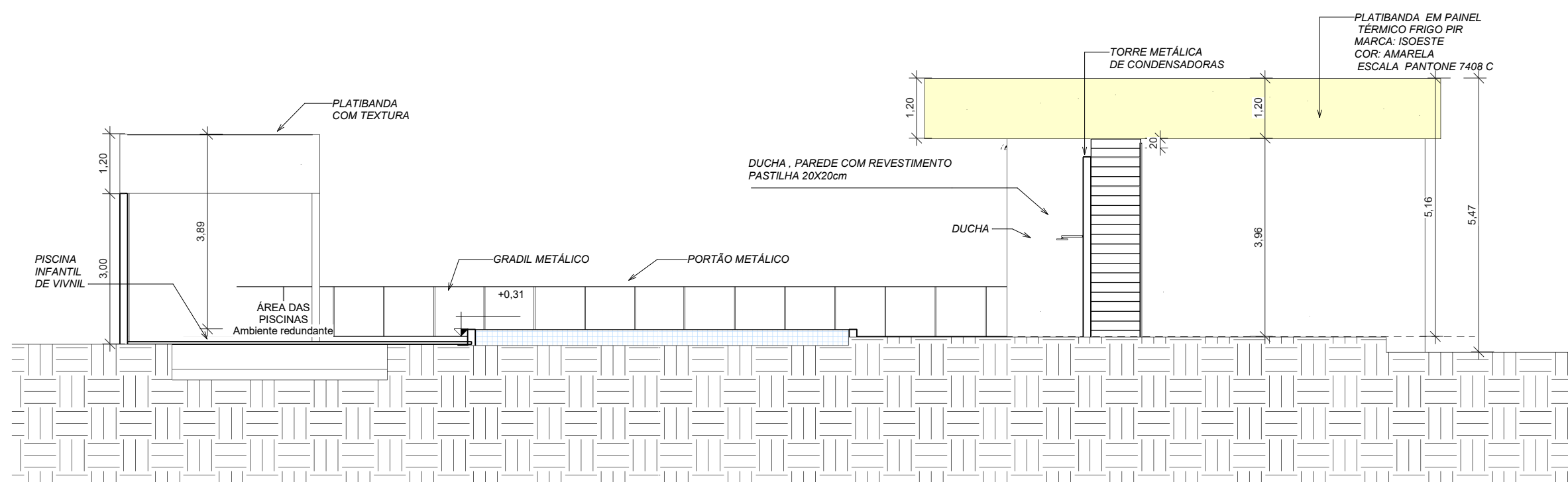

11 CORTE J
ESCALA 1 : 100

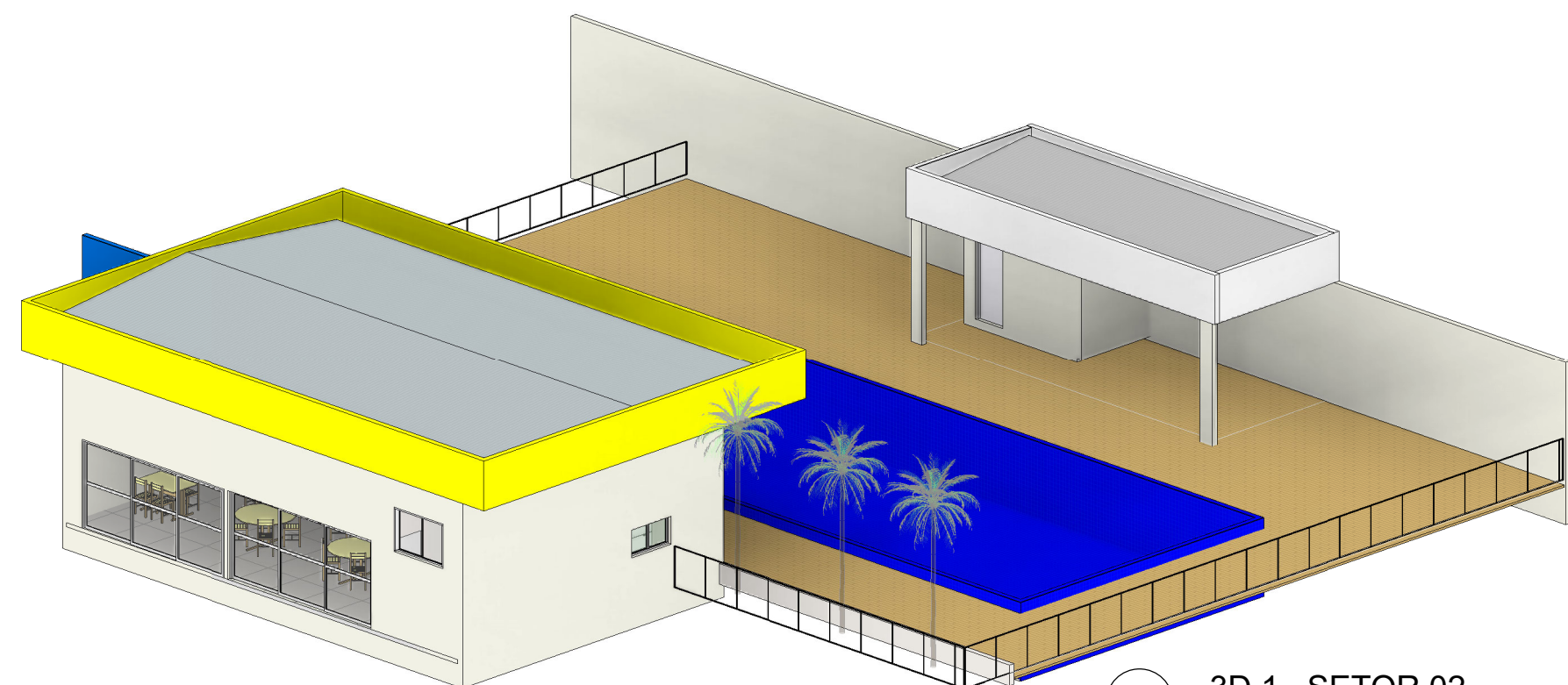

8 3D 1 SETOR 02
ESCALA

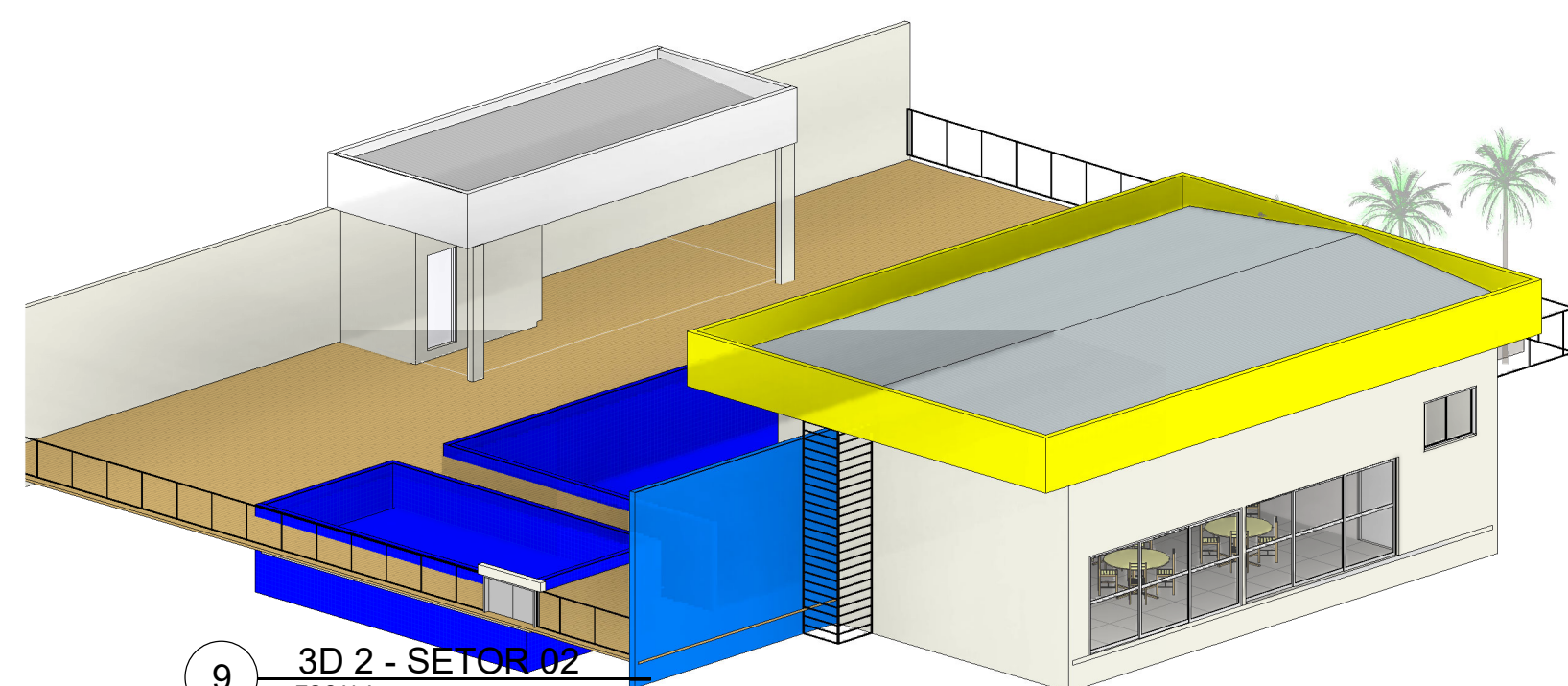

9 3D 2 - SETOR 02
ESCALA

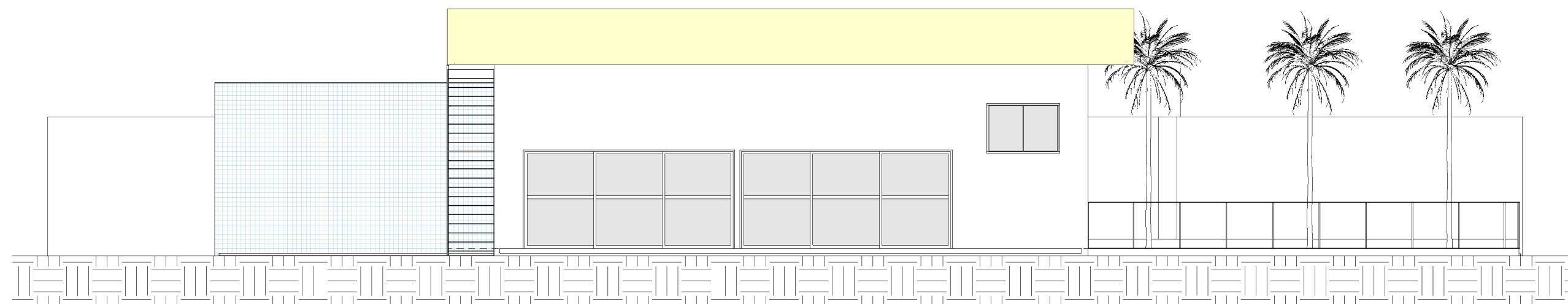

4 FACHADA FRONTAL (SUL)
ESCALA 1 : 100

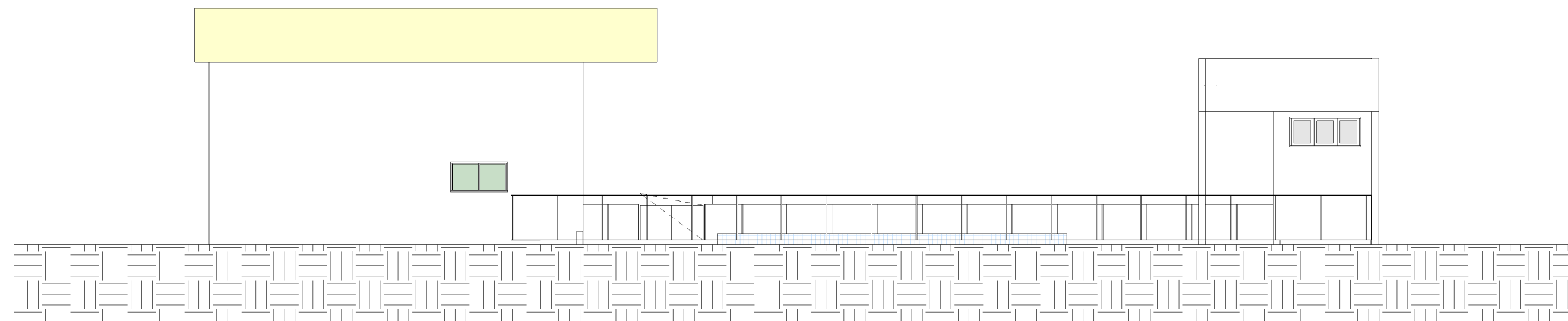

5 FACHADA LATERAL DIREITA (LESTE)
ESCALA 1 : 100

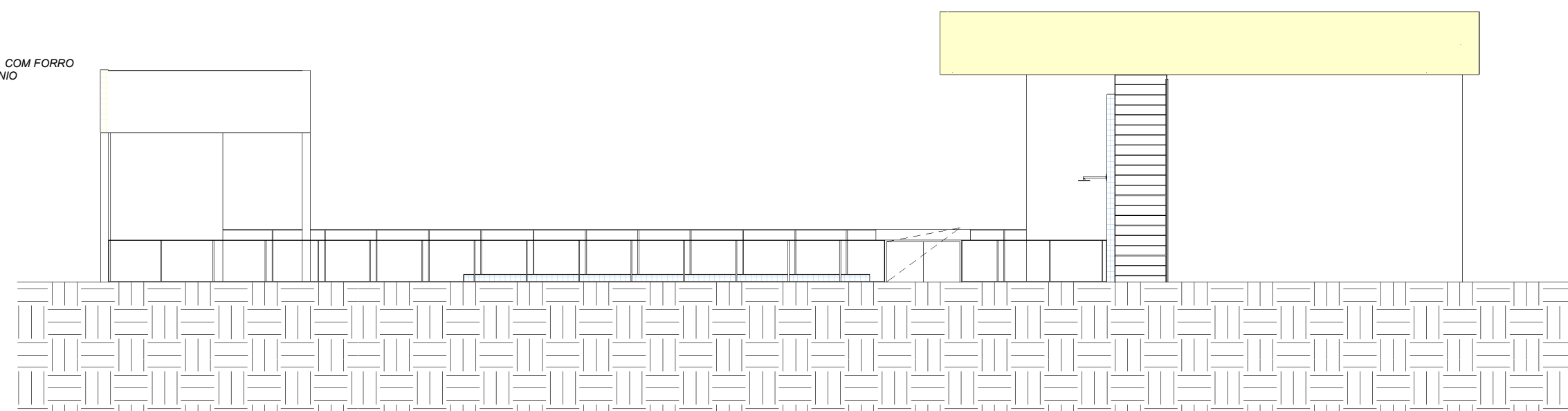

6 FACHADA LATERAL ESQUERDA (OESTE)
ESCALA 1 : 100

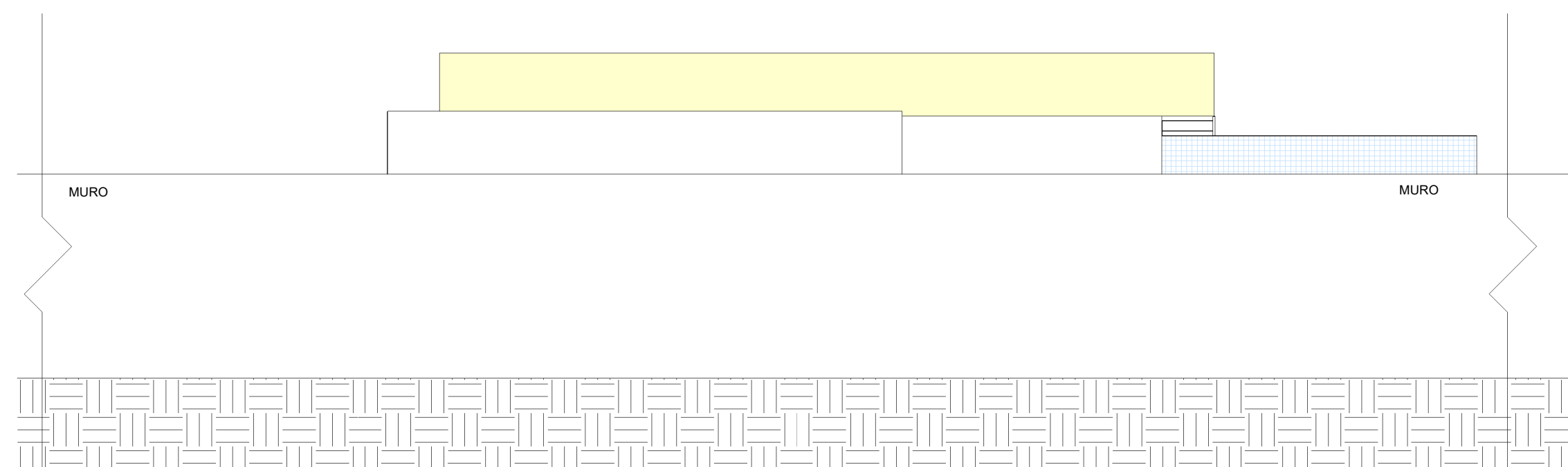

7 FACHADA POSTERIOR (NORTE)
ESCALA 1 : 100

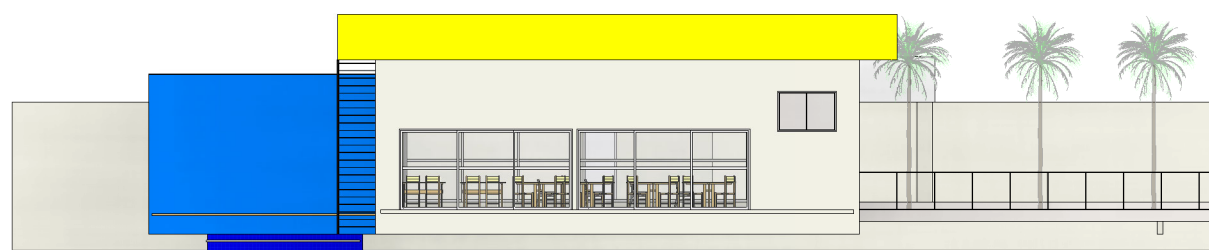

10 3D FACHADA
ESCALA



PROJETO ARQUITETÔNICO INSTITUCIONAL

PROJETO NÚMERO: 001/2023

OBRA: INSTITUCIONAL - SESC LER

RT. PROJETO:

DOMINGOS JOSÉ DA COSTA
ENG. CIVIL CREA Nº 211808/DTO

PROPRIETÁRIO:

SESC LER - Unidade Porto Nacional - TO
Cnpj: 004.507.611-18

DECLARO QUE A APROVAÇÃO DESSE PROJETO NÃO
IMPLICA NO RECONHECIMENTO POR PARTE DA
PREFEITURA DO DIREITO DE PROPRIEDADE DO TERRENO

DESENHO: LISA ROCHA COSTA CAU - TO nº A286954-3

CONTEÚDO: CORTE G, CORTE H, CORTE I, FACHADAS E 3D

ENDEREÇO:

RUA NOVE, S/N, SETOR: NOVO PLANALTO -
CEP: 77500-000

MUNICÍPIO: PORTO NACIONAL - TO

REVISÃO:

ÁREAS

ÁREA DO TERRENO: 11.065,80 m²
ÁREA CONSTRUÍDA: 1.824,68 m²
TAXA DE OCUPAÇÃO: 14%
TAXA DE PERMEABILIDADE: 80%

DATA:
AGOSTO/2023

08/08
SETOR 02